

LE CURE PALLIATIVE

La rete dei servizi attivi sul territorio
dell'AULSS 9 Scaligera di Verona

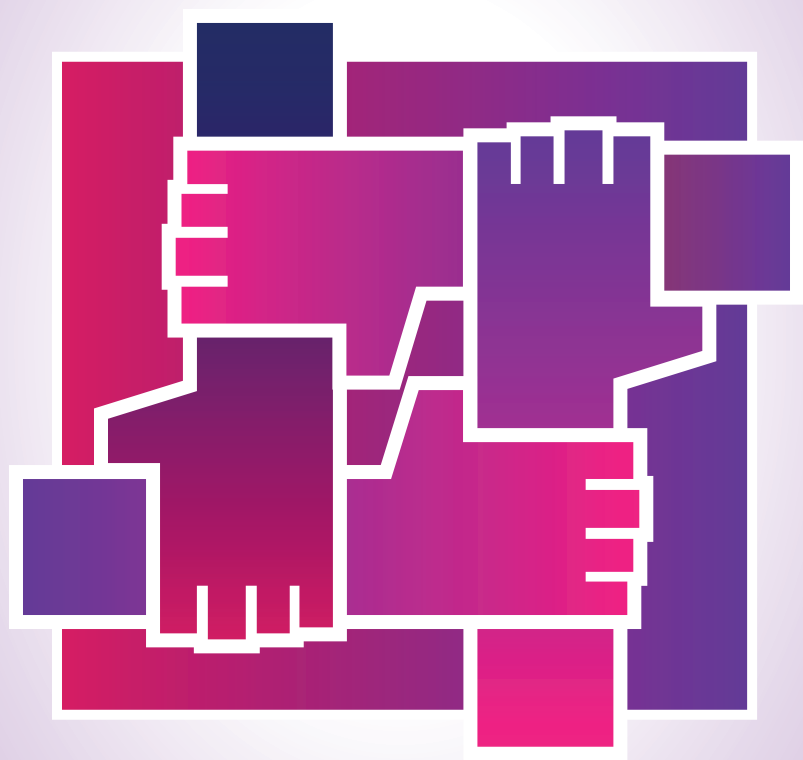

INDICE

LE CURE PALLIATIVE	4
SPORTELLI INFORMATIVI	6
IL TERRITORIO DELL'AULSS 9 SCALIGERA	7
LE CURE A DOMICILIO	9
AMBULATORIO DI CURE PALLIATIVE	12
LE CURE PALLIATIVE IN STRUTTURA	12
ASSOCIAZIONI	14
SITOGRAFIA	20

Aggiornato a Settembre 2017

1ª EDIZIONE - 1ª RISTAMPA

A cura di:

Dr.ssa Veronica Tomaello, Assistente Sociale
Dr.ssa Francesca Campaldini, Assistente Sociale
francesca.campaldini@gmail.com
Dr.ssa Alice Ferrari, Educatrice Professionale
informahandicap@aulss9.veneto.it

A cura dell'Associazione "L'Acero di Daphne" Onlus.
info@lacerodidaphne.org

Progetto grafico e stampa: Zenitr.it

LE CURE PALLIATIVE

IL DIRITTO ALLE CURE PALLIATIVE

Il diritto alle cure palliative e alla terapia del dolore è sancito dalla Legge 38/2010; esse sono state inserite nei Livelli Essenziali di Assistenza.

CHE COSA SONO?

Si tratta di interventi di tipo terapeutico, assistenziale, di sostegno psicologico e spirituale volti a mantenere la dignità e la qualità di vita della persona con malattia inguaribile e della sua famiglia.

A CHI SONO RIVOLTE?

Sono rivolte a tutte le persone colpite da una malattia che non risponde più a trattamenti specifici; esse mirano a prevenire o alleviare la sofferenza, trattando il dolore e altri disturbi fisici, psico-sociali e spirituali.

COSA CARATTERIZZA LE CURE PALLIATIVE?

- La multiprofessionalità: il programma di cura coinvolge una molteplicità di figure professionali (medico di medicina generale, medico specialista, medico palliativista, psicologici, infermieri, assistenti sociali, oss, etc.);
- La globalità dell'assistenza;
- La valorizzazione delle risorse personali e familiari;
- L'intensità e la continuità delle cure;
- La qualità delle prestazioni.



CREDIAMO CHE...

...La qualità di vita di un malato sia intrinsecamente legata alla possibilità di mantenere i contatti con il proprio mondo relazionale e il proprio contesto sociale.

...Assistere un malato a domicilio significhi consentirgli la vicinanza ai familiari.

...L'efficacia delle cure palliative sia legata alla capacità dei servizi socio-sanitari del territorio di realizzare attorno al malato una rete integrata che dia garanzia di continuità e di risposte ai bisogni di tipo clinico e di tipo sociale.



Questo opuscolo informativo è stato creato per aiutare le persone interessate ad orientarsi nel mondo dei servizi.



SPORTELLI INFORMATIVI

Si consiglia di rivolgersi agli sportelli informativi per ottenere maggiori informazioni circa i servizi del territorio e per individuare il proprio percorso socio-assistenziale.

Ogni persona infatti ha risorse e bisogni specifici, che richiedono risposte diversificate.

SERVIZIO INFORMA HANDICAP – AULSS 9 Scaligera

L'ufficio si trova presso la sede centrale dei Servizi Socio Sanitari AULSS 9 Scaligera.
Corso Porta Palio, 30 - 37122 Verona. - Tel. 045 928 7052
informahandicap@aulss9.veneto.it

Dal lunedì al venerdì dalle 8.30 alle 13.30.
Il mercoledì dalle 8.30 alle 15.30.

È rivolto a tutti i cittadini che desiderano avere informazioni riguardo:

- Bisogni socio-assistenziali;
- Procedure di riconoscimento, rinnovo, aggravamento di Invalidità (civile, lavoro, servizio, stato di handicap...);
- Mobilità (barriere architettoniche, trasporti, patenti speciali);
- Scuola (diritto, personale di assistenza, forniture di ausili);
- Lavoro (requisiti, collocamento mirato, permessi ed agevolazioni sia per la persona che per i familiari);
- Ausili e Protesi (requisiti, procedure di richiesta, fornitura);
- Requisiti e procedure per l'attivazione di servizi di assistenza;
- "Dopo di noi" (Amministrazione di Sostegno, Tutela, ecc...);
- Agevolazioni fiscali;
- Sport e Turismo;
- Volontariato, Associazionismo, Opportunità di rete del territorio.

IL TERRITORIO DELL'AULSS 9 SCALIGERA

DISTRETTI SOCIO-SANITARI

Il Distretto socio-sanitario è la struttura tecnico funzionale mediante la quale l'AULSS assicura una risposta coordinata ai bisogni della popolazione, garantendo la continuità assistenziale.

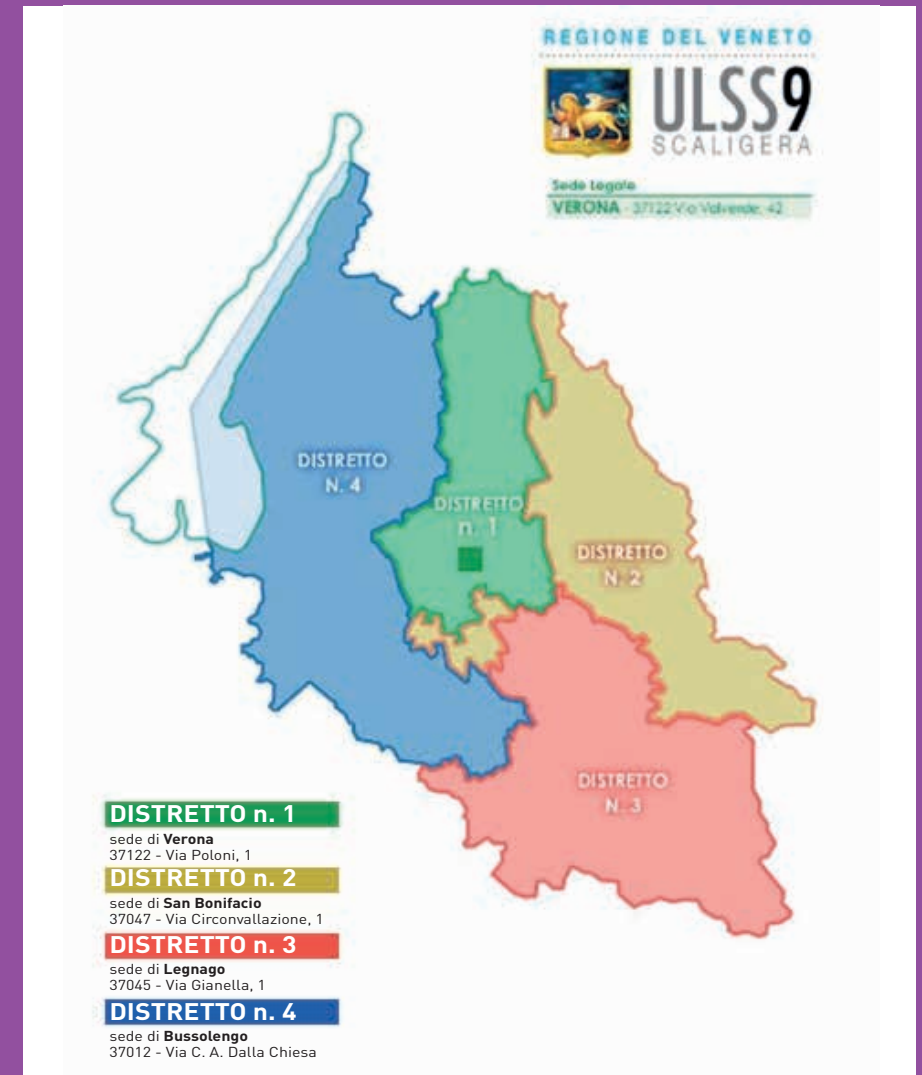

DISTRETTO N.1	DISTRETTO N. 2	DISTRETTO N. 3	DISTRETTO N. 4
Sede di Verona 37122 Via Poloni, 1; Sede di Verona 37131 Via del Capitel, 22 Verona 1 ^a 2 ^a 3 ^a Circonscrizione: Città Antica, Cittadella, S.Zeno, Veronetta, Borgo Trento, Valdonega, Ponte Crencano, Parona, Avesa, Quinzano, Borgo Milano, Saval, Quartiere Navigatori, Borgo Nuovo, Stadio, Chievo, S. Massimo 6 ^a 7 ^a 8 ^a Circonscrizione: Borgo Venezia, Borgo Trieste, S. Michele Extra, Porto S. Pancrazio, Marzana, Montorio Bosco Chiesanuova Cerro Veronese Erbezzo Grezzana Lavagno Roverè Veronese S. Martino Buon Albergo Velo Veronese	Sede di San Bonifacio 37047 Via Circon- vallazione, 1; Sede di Verona 37135 Via Bengasi, 4 Verona 4 ^a 5 ^a Circonscrizione Borgo Roma, Ca' di David, S. Lucia, Golasine Albaredo d'Adige Arcole Badia Calavena Belfiore Buttapietra Caldiero Castel d'Azzano Cazzano di Tramigna Cologna Veneta Colognola ai Colli Illasi Mezzane di Sotto Montecchia di Crosara Monteforte d'Alpone Pressana Roncà Roveredo di Guà S. Bonifacio S. Giovanni Ilarione S. Giovanni Lupatoto S. Mauro di Saline Selva di Progno Soave Tregnago Veronella Vestenanova Zimella	Sede di Legnago 37045 Via C. Gianella, 1; Sede di Bovolone 37051 Piazzale Fleming - c/o Ospedale Angiari Bevilacqua Bonavigo Bovolone Casaleone Castagnaro Cerea Concamarise Gazzo Veronese Isola Rizza Legnago Minerbe Nogara Oppeano Palù Ronco All'Adige Roverchiara Salizzole Sanguinetto San Pietro di Morubio Sorgà Terrazzo Villa Bartolomea Zevio	Sede di Bussolengo 37012 Via C. A. Dalla Chiesa; Sede di Villafranca 37069 Via Ospedale, 2 Affi Bardolino Brentino Belluno Brenzone sul Garda Bussolengo Caprino Veronese Castelnuovo del Garda Cavaion Veronese Costermano sul Garda Dolcè Erbè Ferrara di Monte Baldo Fumane Garda Isola della Scala Lazise Malcesine Marano di Valpolicella Mozzecane Negrar Nogarole Rocca Pastrengo Pescantina Peschiera del Garda Povegliano Veronese Rivoli Veronese San Pietro in Cariano Sant'Ambrogio di Valpolicella Sant'Anna d'Alfaedo San Zeno di Montagna Sommacampagna Sona Torri del Benaco Tregnago Valeggio sul Mincio Vigasio Villafranca di Verona

LE CURE A DOMICILIO

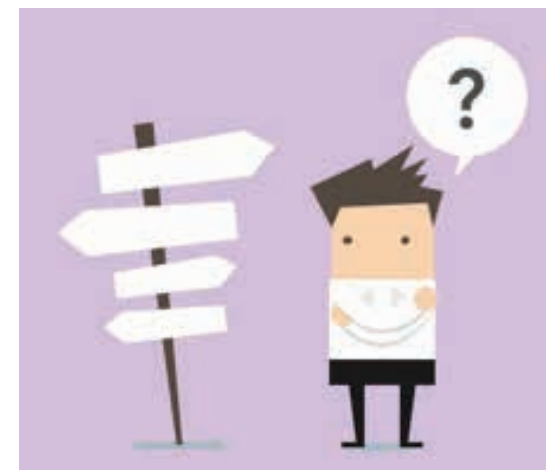

Se il bisogno è di tipo **medico-infermieristico**

Si consiglia di rivolgersi al proprio Medico di Medicina Generale e al Punto ADI presente presso il proprio Distretto Socio-Sanitario.

Ad esempio: per assistenza infermieristica, assistenza domiciliare integrata (A.D.I.), cure palliative ed eventuale fornitura di ausili- protesi- materiale di consumo.

I PUNTI ADI PRESENTI ALL'INTERNO DEI DISTRETTI SOCIO-SANITARI DELL'AULSS 9 SCALIGERA:

DISTRETTO 1		
Indirizzo	Contatti	Competenza territoriale
Via Campania, 1	045 8157342 adid1viacampania@aулss9.veneto.it	Avesa, Borgo Milano, Borgo Nuovo, Borgo Trento Chievo, Città antica, Cittadella, Navigatori, Parona, Ponte Crencano, Quinzano, San Massimo, San Zeno, Saval, Stadio, Valdonega, Veronetta.
Via Del Capitel, 22	045 8787703 adid1viadelcapitel@aулss9.veneto.it	Borgo Trieste, Borgo Venezia, Boscochiesanuova, Cerro Veronese, Erbezzo, Grezzana, Marzana, Montorio, Porto San Pancrazio, Roverè Veronese, S. M. B. Albergo, S. M. Extra.

DISTRETTO 2

Indirizzo	Contatti	Competenza territoriale
Sede di Cologna Veneta: Via Rinascimento	0442 425124 distribuzionefarmacicologna@aulss9.veneto.it	Albaredo D'Adige, Cologna Veneta, Pressana, Roveredo Di Guà, Veronella, Zimella.
Sede di San Bonifacio: Via Circonvallazione, 1	045 6138574 adisbonifacio@aulss9.veneto.it	Arcole, Belfiore, Cazzano Di Tramigna, Montecchia Di Crosara, Monteforte D'Alpone, Roncà, San Bonifacio, San Giovanni Ilarione, Soave, Vestenanuova.
Sede di Tregnago: Via Massalongo, 7	045 6138308 aditregnago@aulss9.veneto.it	Badia Calavena, Caldiero, Cologna Veneta, Illasi, Lavagno, Mezzane Di Sotto, San Mauro Di Saline, Selva Di Progno, Tregnago, Velo Veronese.
Sede di Verona: Via Bengasi, 4	045 500136 oppure 045 4932105 adiviabengasi@aulss9.veneto.it	Borgo Roma, Buttapietra, Ca' Di David, Castel D'Azzano, Golosine, San Giovanni Lupatoto, Santa Lucia.

DISTRETTO 3

Indirizzo	Contatti	Competenza territoriale
Sede di Bovolone: Piazza A. Fleming, 1	045 6999647 adi.bovolone@aulss9.veneto.it	Bovolone, Concamarise, Isola Rizza, Oppeano, Salizzole, San Pietro di Morubio.
Sede di Legnago: Via Pasubio	0442 622251 adi.leg@aulss9.veneto.it	Angiari, Bevilacqua, Bonavigo, Boschi Sant'Anna, Castagnaro, Legnago, Minerbe, Roverchiara, Terrazzo, Villabartolomea.
Sede di Nogara: Via Raffa, 1	0442 537759 adi.nogara@aulss9.veneto.it	Casaleone, Cerea, Gazzo Veronese, Nogara, Sanguinetto, Sorgà.
Sede di Zevio: Via Chiarenzi, 2	045 6068254 adi.zevio@aulss9.veneto.it	Palù, Ronco all'Adige, Zevio.

DISTRETTO 4

Indirizzo	Contatti	Competenza territoriale
Sede di Bussolengo: Via C. A. Dalla Chiesa	045 6712433 adibussolengo@aulss9.veneto.it	Bardolino, Brenzone, Bussolengo, Castelnuovo del Garda, Garda, Lazise, Malcesine, Pastrengo, Pescantina, Peschiera del Garda, San Zeno di Montagna, Sommacampagna, Sona, Torri del Benaco.
Sede di Domegliara: Via Stazione, 7	045 6864209 adidomegliara@aulss9.veneto.it	Affi, Brentino Belluno, Caprino Veronese, Cavaion Veronese, Costermano, Dolcè, Ferrara di Monte Baldo, Fumane, Marano di Valpolicella, Negrar, Rivoli Veronese, San Pietro in Cariano, Sant'Ambrogio di Valpolicella, Sant'Anna d'Alfaedo.
Sede di Isola della Scala: Piazzale Kennedy, 1	045 6648553 adiisola@aulss9.veneto.it	Erbè, Isola della Scala, Nogarole Rocca, Trevenzuolo.
Sede di Villafranca: Via Ospedale, 2	045 6338487 adivillafranca@aulss9.veneto.it	Mozzecane, Povegliano Veronese, Valeggio sul Mincio, Villafranca di Verona.

AMBULATORIO DI CURE PALLIATIVE

COS'È E A CHI È RIVOLTO?

L'ambulatorio di cure palliative, unico per tutta l'AULSS 9 Scaligera, è situato presso il Poliambulatorio dell'Ospedale di Villafranca, via Ospedale 2/5- Villafranca di Verona ed è aperto il mercoledì dalle ore 8.00 alle ore 15.00.

Ad esso si rivolgono le persone bisognose di cure palliative e terapia del dolore. Il personale dell'ambulatorio programma e gestisce il percorso del paziente, garantendone la continuità clinico-assistenziale tra l'ospedale per acuti, le strutture residenziali (Hospice e Ospedale di Comunità) e le cure domiciliari.

COME FARE PER ACCEDERE?

È necessario essere in possesso della ricetta del medico prescrittore e prenotare al centro unico prenotazioni, tel: 045 6338181- 6338222.

Le richieste possono essere inoltrate, al di fuori degli orari di ambulatorio, al seguente recapito, tel: 045 6338150 – 6338215.

LE CURE PALLIATIVE IN STRUTTURA

HOSPICE

Gli Hospice sono le strutture residenziali per eccellenza che si occupano del ricovero dei malati che necessitano di cure palliative.

L'Hospice risulta l'ambiente di assistenza più adatto quando:

- Il malato necessita di cure che non possono più essere erogate a domicilio;
- L'impegno assistenziale diventa troppo difficile e gravoso per la famiglia;
- La sintomatologia correlata alla malattia risulta di difficile gestione a casa;
- Il malato vive in condizioni abitative inadeguate e con scarsi aiuti familiari;
- In alcuni casi, anche solo per un ricovero temporaneo e/o di sollievo per i familiari.

Gli Hospice presenti all'interno dell'AULSS 9 Scaligera sono:

Hospice di S. Giuseppe, Piazza Lambranzi 37 - Marzana;
Hospice di S. Cristoforo, Via Rinascimento 20 - Cologna Veneta;

Le cure palliative possono essere iniziate o continuate dal personale competente anche presso altre strutture protette (Case di Riposo, Residenze Sanitarie Assistenziali-RSA, Ospedale di comunità), e presso gli Ospedali per acuti.

ALCUNE ASSOCIAZIONI PRESENTI SUL TERRITORIO VERONESE

Le Associazioni si caratterizzano per la sensibilità alle esigenze sociali del territorio e promuovono iniziative che arricchiscono il ventaglio delle risposte istituzionali, svolgendo un ruolo fondamentale nell'attuazione dei compiti socio- assistenziali.



Assistenza Domiciliare Oncologica (ADO)

L' ADO è una associazione Onlus che si rivolge a tutti i cittadini, alle persone malate di tumore, ai loro familiari e a tutti coloro che si occupano dell'assistenza dei malati.

Offre assistenza gratuita con competenza ed umanità secondo i principi della medicina palliativa.

Oltre a finanziare progetti, ad impegnarsi alla raccolta fondi a sostegno delle cure palliative, a promuovere attività di formazione, sensibilizzazione e corsi di formazione in medicina palliativa, l'Associazione propone importanti attività, tra cui:

CENTRO DI ASCOLTO ONCOLOGICO: è un servizio e luogo di ascolto, accoglienza, informazione, supporto con Helpline telefonica (numero "verde": 800976670; da cellulare numero 3347959572). Gli operatori sono volontari adeguatamente preparati addetti all'accoglienza ed ai contatti telefonici affiancati da un'équipe composta da oncologo, medici palliativisti, psicologo, infermieri. Questo servizio offre informazioni sui servizi di diagnosi e cura e sulle opportunità socio-assistenziali; sostiene i malati ed i loro familiari mediante supporto nelle difficoltà quotidiane e colloqui con varie figure professionali (infermieri, psicologo e medici specialistici);

PROGETTO ADO/AULSS 9: i volontari offrono sostegno psicologico a malati e familiari e supervisione agli Operatori dei Nuclei Cure Palliative AULSS 9.

ASSISTENZA DOMICILIARE GRATUITA: offre attività assistenziale per gestione igiene personale di pazienti allettati, affiancandosi e integrandosi con i nuclei cure palliative AULSS 9.

I **VOLONTARI** sono presenti anche nell'Hospice S. Giuseppe di Marzana e nel reparto di Oncologia dell'Ospedale di Borgo Roma per ascolto, sostegno e compagnia a malati e loro familiari.

Tel. 045/8350910

Via San Cristoforo 2, 37129 Verona

Per informazioni, visita il sito www.adoverona.org



Associazione Italiana contro le Leucemie (AIL Verona Onlus)

AIL Verona ONLUS è nata nell'Ottobre 1995 e si prefigge di:

- operare per lo sviluppo e la diffusione delle ricerche scientifiche della leucemia ed altre malattie tumorali del sangue;
- migliorare i servizi e l'assistenza socio-sanitaria in favore dei pazienti e delle loro famiglie, anche provvedendo ad alloggi temporanei per i malati ed i loro familiari provenienti da fuori sede e costretti a soggiornare a lungo nei luoghi di cura;
- reperire i mezzi finanziari occorrenti per perseguire le finalità istituzionali, anche mediante pubbliche sottoscrizioni.

Sede legale: c/o il reparto di Ematologia del Policlinico "G.B.Rossi",
P.le Scuro, 12 - Verona

Sede operativa: Piazzale L.A. Scuro, 12 Verona - Telefono: 045/8200109

Per informazioni, visita il sito www.ailverona.it



Associazione Italiana Sclerosi Laterale Amiotrofica (AISLA ONLUS)

AISLA, ente nazionale sorto per dare una risposta significativa alla SLA, intende offrire un supporto concreto a pazienti e familiari, attraverso una presenza capillare sul territorio, in sinergia con gli organismi nazionali e internazionali e con le istituzioni sanitarie. A questi obiettivi si aggiungono quelli di contribuire alla raccolta di dati epidemiologici sulla malattia e al reperimento di fondi sia per la cura dei malati, sia per la ricerca scientifica. AISLA da anni progetta, organizza ed eroga Corsi di Formazione sulle Cure Palliative per le persone affette da SLA.

Inoltre AISLA dispone di un Centro di Ascolto composto da 20 professionisti (neurologi, pneumologi, fisiatrici, fisioterapisti, assistenti sociali, psicologi, consulenti legali, ecc) di cui fa parte anche un medico palliativista.

L'associazione UILDM Verona Onlus funge da punto di appoggio e riferimento di AISLA in virtù di una collaborazione sancita nel 2009. Negli anni, attraverso un apposito gruppo di lavoro, è stato profuso un impegno in più campi: dagli incontri di informazione e sensibilizzazione, al sostegno ai pazienti e alle loro famiglie fornendo un qualificato servizio riabilitativo e di sostegno psicologico. Di rilievo anche le iniziative rivolte al personale sanitario, come alcuni corsi di formazione.

Contatti

Presidente: Dr. Davide Tamellini

Tel: 045/8101650 - 8101655, e-mail: uildm.verona@libero.it

Sede Nazionale

Viale Ortles 22/4, 20139 Milano

Tel: 02/43986673 Per informazioni, visita il sito www.aisla.it



Associazione AMO Baldo-Garda-ONLUS

L'associazione AMO Baldo-Garda-ONLUS, attiva dal 2003, associata alla FCP e alla SICP, convenzionata con AULSS 9 assiste gratuitamente a domicilio, nell'ambito del territorio Baldo- Garda -Valpolicella, i malati di cancro negli stadi avanzati di malattia secondo i principi della Medicina palliativa, con Operatori formati in Cure Palliative.

Il modello operativo dell'AMO comporta l'impegno del Medico di famiglia che condivide un piano assistenziale con il Medico responsabile dell'equipe di cura AMO, con i familiari e con l'ammalato, attua la presa in carico globale dell'ammalato e della famiglia, secondo i dettami della Medicina Palliativa. L'attività assistenziale dell'AMO si avvale dell'opera di Medici formati in medicina palliativa e terapia del dolore, Psicologi, Infermieri professionali, Fisioterapisti, Operatori tecnico assistenziali, Volontari. Tutti gli operatori hanno avuto una formazione specifica in cure palliative.

L'assistenza può essere attivata su richiesta del Medico di famiglia dell'ammalato, su richiesta dei familiari, su segnalazione dell'assistente sociale, su segnalazione del reparto di degenza.

La presa in carico del paziente da parte dell'AMO e la definizione del piano di cura, avviene a seguito di Valutazione Multidimensionale Distrettuale (UVMD) integrata dei bisogni del malato e dei familiari, alla presenza del Medico di famiglia dell'ammalato, di un Medico dell'AMO, del case manager dell'AMO e, qualora richiesto, del familiare leader del paziente, secondo i criteri stabiliti dalla Regione del Veneto.

Amo Baldo Garda – Miki De Beni Gianfranco
Maffezzoli 37011 Bardolino Via Europa Unita N 26
Telefono/Fax: 045 6211242



Assistenza Nazionale Tumori (ANT)

Fondazione ANT Italia Onlus, nata nel 1978 per iniziativa dell'oncologo Franco Pannuti, offre assistenza specialistica domiciliare gratuita ai malati di tumore e progetti di prevenzione oncologica ai cittadini per la diagnosi precoce del melanoma, delle neoplasie tiroidee, ginecologiche e mammarie. La sua missione si ispira all'Eubiosia (dal greco antico "vita in dignità"). Dal 1985 ANT ha assistito gratuitamente a casa circa 120.000 malati di tumore in 10 regioni italiane, tra le quali il Veneto. Sul territorio di Verona e provincia ANT ha assistito dal 2003 oltre 750 malati e le loro famiglie. L'equipe sanitaria multi-professionale ANT è composta da 2 medici, 2 infermieri e una psicologa ed è strutturata per fornire una presa in carico globale e continuativa del paziente oncologico. In particolare l'assistenza medico-infermieristica si occupa dell'erogazione della terapia del dolore e di cure palliative. La psicologa si occupa dei colloqui di supporto al malato e alla famiglia durante l'assistenza e accompagnamento nell'elaborazione del lutto. ANT offre la presenza a domicilio di volontari, appositamente formati e seguiti dalla psicologa, che svolgono compiti di compagnia, sollievo alla famiglia, disbrigo di pratiche o commissioni. Per attivarci è sufficiente la richiesta scritta di assistenza ANT da parte del proprio Medico di Medicina Generale e che un familiare o altra persona legata al malato contatti il numero telefonico unico 346 2366276. Risponderà il medico o la psicologa e il servizio sarà attivato entro le 24-48 ore dalla richiesta.

Sedi:

Via Marin Faliero 51 - 37138 Verona

Via Rinaldo da Villafranca 9a - 37069 Villafranca di Verona Per informazioni visita il sito www.ant.it



Associazione per la lotta contro la Sclerosi Laterale Amiotrofica (ASLA)

L'associazione ASLA Onlus è stata creata per fornire ai malati e alle loro famiglie un punto di riferimento nel territorio del Nord Est. Essa si impegna a promuovere tutela, assistenza e cura dei malati di SLA e la conoscenza delle problematiche connesse a questa malattia per sensibilizzare non solo l'opinione pubblica, ma anche le Autorità politiche, sanitarie e socio assistenziali, cercando di sollecitarle a provvedere con rapidità a fornire trattamenti, cure e assistenza adeguati. La sua sede principale si trova a Padova. E' stata costituita una sezione anche per la provincia di Verona che ha lo scopo di farsi portavoce dei pazienti SLA e delle loro famiglie nel territorio veronese. In particolare ASLA offre un servizio di supporto psicologico anche a domicilio per malati di SLA e familiari, in collaborazione con l'ambulatorio riabilitativo di Marzana.

Sede legale: Via Pedagni, 11/A - 35030 Veggiano (PD)
Tel. 049/5089137 - Cell. 331 9381008

Per informazioni, visita il sito www.associazioneeasla.org

Sezione di Verona: Via Montenero, 18 - 37057 San Giovanni Lupatoto VR
Presidente Sezione: Renzo Cavestro - Tel. 340 7297230



L'Acero di Daphne Onlus

L'associazione ha lo scopo di diffondere la cultura delle "Cure Palliative" e promuoverne la pratica tra il personale sanitario, che assiste persone malate di cancro o di altre malattie progressive e inguaribili.

L'associazione organizza e finanzia attività di formazione e aggiornamento per i professionisti che si dedicano alle Cure Palliative.

Offre servizi di fisioterapia, di yoga, di musicoterapia e di sostegno psicologico, con lo scopo di migliorare la qualità della vita delle persone malate e delle loro famiglie.

Presidente: Patrizia Scudellaro Tel: 3290833621

Per informazioni, visita il sito www.lacerodidaphne.org

Oppure scrivi a info@lacerodidaphne.org



Associazione San Antonio Onlus

Assistenza domiciliare gratuita malato pneumoncologico

L'associazione offre i servizi gratuitamente a qualsiasi persona valutata dal GIVOP, che abbia i requisiti richiesti (pazienti onco-pneumologici in fase avanzata). Offre:

- Servizio di segreteria dedicato alle chiamate di segnalazione: lunedì, mercoledì e venerdì, dalle ore 10 alle ore 12;
- Presa in carico del paziente entro due giorni lavorativi dalla segnalazione del caso;
- Disponibilità di personale medico/infermieristico specializzato su base volontaria;
- Percorsi assistenziali che garantiscono la continuità di cura, in collaborazione con il GIVOP (Azienda Ospedaliera Universitaria Integrata Verona) e l'ADI (AULSS 9);
- Corsi formativi per familiari/assistenti domiciliari/volontari;
- Assistenza psicologica su richiesta.

Per informazioni, visita il sito www.associazionesanantonio.it



Unione Italiana Lotta alla Distrofia Muscolare (UILDM)

È un'associazione di volontariato che svolge la sua attività facendosi garante di un intervento efficace ed appropriato dei servizi terapeutici, riabilitativi e assistenziali. Ha dato vita alla Fondazione Speranza Onlus per la riabilitazione intensiva ed estensiva, accogliendo pazienti affetti da patologie neuromuscolari (ad esempio distrofie muscolari, atrofie muscolari, sclerosi laterale amiotrofica) sia in età evolutiva che adulta.

SEDE: Via A. Berardi, n. 51 - 37139

Verona E-mail: uildm.verona@libero.it

Telefono: 045/8101650

Per informazioni, visita il sito www.uildmverona.org

LE CURE PALLIATIVE

La rete dei servizi attivi sul territorio dell'AULSS 9 SCALIGERA di Verona.

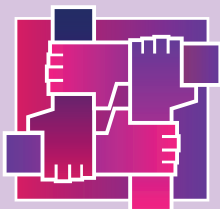

Con il sostegno di:



L'Acero di Daphne ONLUS